



**POSGRADO  
CAYETANO**

Destaca con prestigio

Maestría en  
**COMPORTAMIENTO EN  
LAS ORGANIZACIONES**  
con mención en Gestión  
de Talento

➔ Modalidad

**A distancia**

➔ Duración

**20 meses**

➔ Inscripciones hasta

**13 de julio 2026**



# Presentación

La Facultad de Psicología de la Universidad Peruana Cayetano Heredia se ha comprometido a contribuir al desarrollo del país mediante programas que responden a las demandas del mercado, los avances en ciencia y tecnología, y la interrelación profesional, siempre guiadas por los principios y valores heredianos.

Con esta visión, nace la Maestría en Comportamiento en las Organizaciones, potenciada para satisfacer las exigencias actuales del entorno empresarial. Este programa permitirá obtener certificaciones progresivas que validarán el crecimiento profesional a lo largo de su formación.

El programa incluye un Diploma en Planeamiento y Administración de Personas, diseñado como parte esencial de la Maestría, lo que permitirá destacar con un título adicional de alto valor en el mercado laboral, mientras se prepara para obtener el grado de Maestro con mención en Psicología Empresarial o Gestión del Talento

Esta maestría está estructurada para quienes buscan dominar el comportamiento organizacional, gestionar el talento humano y liderar la transformación en las organizaciones. Los egresados serán capaces de impactar de manera decisiva en el éxito y crecimiento de cualquier empresa, gracias a un enfoque innovador y alineado con las necesidades del mundo laboral actual.

## Dirigido a

Profesionales bachilleres o titulados con experiencia laboral en áreas de recursos humanos, bienestar, gestión del talento, contratación y selección de personal, seguridad y salud ocupacional, capacitación, y otras áreas vinculadas con el comportamiento en las organizaciones, tanto en el sector público como en el privado.



# ¿Por qué elegir nuestra Maestría en Comportamiento en las Organizaciones?



Nuestro programa te permitirá desarrollar competencias para



Gestionar personas para la identificación de talentos, con el fin de aprovechar de la mejor manera los recursos humanos, en el marco de un comportamiento ético cuidando el bienestar y desarrollo de los individuos que trabajan en la organización.



Plantear soluciones partiendo de la correcta identificación de los componentes internos y externos de la organización para evaluar, aprovechar y gestionar de la mejor manera los recursos existentes, con el fin de alcanzar los objetivos propuestos.

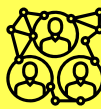

Evaluar los entornos internos y externos para diseñar, ejecutar y evaluar estrategias de intervención, enfocadas en las personas y en la cultura de la organización, alineadas con los objetivos a corto, mediano y largo plazo.



Elaborar proyectos de investigación que parten de problemas planteados de forma coherente, basados en una metodología rigurosa, concluyendo con propuestas de naturaleza académica y práctica.

➔ Obtén tu grado de  
Maestro en  
**Comportamiento en  
las Organizaciones  
con mención en  
Gestión del talento**

**Incluye el siguiente diplomado**

⊕ Diplomado en Planeamiento y  
Administración de Personas



## **Maestro en Comportamiento en las Organizaciones con mención en Gestión del talento**

El participante logrará el grado de Maestro en Comportamiento en las Organizaciones con mención en Gestión del Talento, al haber aprobado satisfactoriamente los 56 créditos del plan de estudio (4 ciclos académicos), con la elaboración del trabajo de investigación conforme a las Normas para la Obtención de Grados de la UPCH y la certificación del dominio de un idioma extranjero a nivel intermedio.

### **Diploma en Planeamiento y Administración de Personas**

Se le otorga a los participantes que cumplan con haber aprobado satisfactoriamente los 28 créditos correspondientes al primer y segundo ciclo de la maestría en cualquiera de sus dos menciones.



# Coordinadora del programa



## **MAG. BRITTA BAETHGE**

- Magíster en Organización y Dirección de Personas por la Universidad ESAN en el que logró el primer puesto en su promoción. Licenciada en Psicología Organizacional por la PUCP. Profesional con más de 25 años de experiencia.
- Especialista en Gestión del Talento Humano con amplia experiencia en atracción y selección de personal, desarrollo de perfiles y valoración de puestos, implementación de programas de onboarding y capacitación que han mejorado el desempeño y la retención de empleados. Gestión integral de la evaluación de desempeño y promoción de una cultura organizacional positiva y mejora significativa del clima laboral en las empresas donde he trabajado.
- Docente de Psicología a nivel de pregrado y en programas de Maestría en universidades de prestigio. Asesora y miembro de jurado en tesis de licenciatura y maestría, contribuyendo al desarrollo académico de futuros profesionales.

# Plana docente

## **MAG. PATRICIA PAOLA PECHE BECERRA**

Magíster en Marketing y Dirección Comercial por la Universidad del Pacífico. Licenciada en Psicología por la Universidad Peruana Cayetano Heredia, con especialización en Estadística Aplicada por la PUCP. Su trayectoria profesional se ha orientado a la investigación del comportamiento del consumidor, con énfasis en la aplicación de métodos cuantitativos y cualitativos para la toma de decisiones estratégicas. Ha liderado estudios en organizaciones multinacionales y nacionales de primer nivel, como GfK, Kimberly-Clark y NGR, así como en el sector público (en la Municipalidad Metropolitana de Lima y en proyectos específicos de investigación epidemiológica en el CDC del Ministerio de Salud del Perú). Su experiencia docente se ha desarrollado en programas de pregrado y posgrado en las áreas de Psicología y Marketing.

## **MAG. JUAN JAVIER RUIZ SANTA MARIA**

Magíster en Organización y Dirección de Personas (ESAN). Licenciado en Psicología Clínico-Organizacional (USMP). Máster de Especialización en Gestión Europea de Recursos Humanos (Group ESC Clermont – Francia). Especialización en Dirección en Transformación Digital (ESAN - La Salle, España). Especialización en Recursos Humanos (CENTRUM). Transformación Digital (MIT - Massachusetts Institute of Technology). Design Thinking (Darden School of Business - Universidad de Virginia). Scrum Master, Design Thinkers y Agile HR (Certiprof). Especialista en People Analytics in HR. Coach Ejecutivo. Socio Director en EEA - Educación Ejecutiva Agile in HR. Director General de la firma Ruiz Santamaría & Asociados. Founder of FNL Startup. Estratega en Desarrollo Organizacional, Gestión del Talento y Comportamiento Laboral. Experiencia laboral como Gestor de RR. HH. en empresas del rubro comercial, retail, financiero, textil, educativo y minero. Consultor en Instituciones del Estado. Expositor en Seminarios Internacionales de Psicología Organizacional y Recursos Humanos.

### **MAG. REGINA MONTENEGRO**

Magíster en CENTRUM Católica Business School y por la Escuela de Alta Dirección y Administración EADA – España. Egresada del Doctorado en Psicología en la Universidad Femenina Sagrado Corazón (UNIFE). Máster en Gestión Pública de la EUCIM BUSINESS SCHOOL. Profesional con 18 años de experiencia general en gestión humana y desarrollo de personas tanto en el sector público como privado. Conocimiento en planificación de políticas de RR. HH., en metodologías para la gestión de recursos humanos, desarrollo de instrumentos y metodologías de la gestión del rendimiento para el Régimen General y Especial en el marco de la implementación de la LSC.

### **MAG. MIGUEL ÁNGEL QUIJANO CAMPOS**

Magíster en Organización y Dirección de Personas, profesional certificado internacionalmente por el HRCI (Human Resources Certification Institute) y licenciado en Administración. Cuenta con más de 15 años de experiencia de liderazgo en diferentes industrias, traduciendo la visión empresarial en innovadoras propuestas de valor de negocios, talento, cultura y liderazgo, a fin de garantizar el logro de resultados financieros y no financieros. Actualmente es consultor, coach de carrera (career coach) y docente de pregrado y posgrado.

### **MAG. ALBERTO FERNANDEZ BRINGAS**

Ingeniero Industrial egresado de la Universidad Nacional de Trujillo. Magíster en Economía por la Pontificia Universidad Católica del Perú (PUCP). Magíster en Ingeniería de Sistemas de Calidad y Productividad por el Tecnológico de Monterrey (ITESM). Docente en la Facultad de Salud Pública y Administración de la Universidad Peruana Cayetano Heredia, donde imparte cursos en programas de posgrado como la Maestría en Gerencia en Salud. Especialista en Gestión de la Calidad, Gerencia de Proyectos y Mejora de Procesos. Participa activamente en temas de analítica prescriptiva y decisiones óptimas para la gestión sanitaria.

### **ANA LORENA ELGUERA PAJARES.**

Magíster en desarrollo organizacional y dirección de personas. Licenciada en Psicología. Colegiada y habilitada por el Colegio de Psicólogos del Perú. Con especialización en gestión de recursos humanos. Su trayectoria profesional se ha orientado a la atracción, retención y fidelización del talento en las organizaciones. Ha liderado equipos en gestión académica, acreditaciones y gestión curricular. Su experiencia docente se ha desarrollado en programas de pregrado y posgrado en Psicología, MBA y gestión del talento. Es terapeuta racional emotiva y coach ontológica.

### **MAG. MILAGROS RABINES FLORES**

Maestra en Derecho Empresarial y abogada. Se ha desempeñado como asesora legal en entidades del Estado en el ámbito laboral y de contrataciones y adquisiciones. En el sector privado ha sido asesora legal de empresas de transporte aéreo nacionales e internacionales. Ha brindado asesoramiento a empresas relacionadas con la logística del comercio exterior en el ámbito administrativo y procesal para la solución de conflictos civiles y administrativos. Cuenta con experiencia en la solución de controversias de naturaleza civil, contencioso-administrativa, comercial y constitucional.

### **MAG. DANIEL LUIS ROBLES IBAZETA**

Máster en Alta Dirección Empresarial por la Universidad Rey Juan Carlos de España, Magíster en Derecho de Empresa y abogado. Actualmente se desempeña como gerente general en Robles Ibazeta Consultores S.A.C. Es miembro de la Asociación Europea de Abogados. Ha sido gerente general en Eglo Perú S.A.C., gerente general y presidente del directorio en Laboratorios Acuícolas S.A., gerente en Proquitec Perú S.A.C., asesor legal en Grupo Representaciones Tecnimotors, abogado principal en Grupo Acuapesca S.A. y abogado en el Estudio Luis Echeopar García. Especialista en negociaciones con empresas de seguros, con amplia experiencia en Derecho de la Empresa, Planeamiento Laboral Estratégico, Derecho Corporativo, Constitucional, Administrativo, Procesal Civil y Asesoría Legal de Negociaciones en el sector Acuícola.

### **MAG. ARMANDO TALAVERANO OJEDA**

Especialista en Ergonomía por la Universidad Tecnológica Nacional de Argentina, magíster en Gerencia de Proyectos y Programas Sociales, médico Cirujano y especialista en Medicina Ocupacional y Medio Ambiente. Auditor SIG (Calidad, Medio Ambiente y Salud Ocupacional: ISO 9001, ISO 14001, OHSAS 18001). Auditor en salud ocupacional, experto en auditoría médica, mentor en investigación. Actualmente es presidente CTN de Ergonomía – INACAL (Perú), presidente de la Sociedad Científica de Ergonomía y Psicosociología del Perú. Consultor senior en temas de SGSST, salud ocupacional, medicina ocupacional, ergonomía, psicosociología, higiene y seguridad industrial, auditoría y gestión de programas para diferentes sectores industriales a nivel nacional: minero, hidrocarburos, industrial, construcción, manufactura, finanzas, comunicaciones, educación, salud, servicios, público, certificadoras, colegios profesionales y sociedades científicas.

\*Plana docente sujeta a cambios



# Plan de estudios

## Maestría en Comportamiento de las Organizaciones con mención en Gestión de Talento

CICLO	ASIGNATURA	CRÉDITOS	
01.	Competencias Laborales y Gestión del Talento Humano	2	
	Legislación Laboral	3	
	Diseño y Análisis De Las Organizaciones	3	
	Diagnóstico de Contextos y Realidades	3	
	Métodos de Investigación para el Estudio del Comportamiento en las Organizaciones	3	
02.	Estrategias de Negociación y de Manejo de Conflictos	<b>Diploma en Planeamiento y Administración de Personas.</b> (Aprobar los 28 Créditos)	3
	Comunicación Interna y Externa en las Organizaciones		3
	Innovación y Liderazgo		2
	Planeamiento en la Organización y Diseño de Estrategias		3
	Trabajo de Investigación 1		3
03.	Gestión de Políticas Salariales	3	
	Selección, Incorporación y Fidelización del Talento Humano	3	
	Gestión de las Relaciones Laborales	2	
	Ergonomía Cognitiva y Diagnóstico de la Carga Laboral	3	
	Trabajo de Investigación 2	3	
04.	Riesgo Psicosocial, Prevención y Salud Ocupacional	3	
	Gestión del Bienestar del Talento Humano	3	
	Gestión de la Capacitación y Desarrollo del Talento	2	
	Gestión del Desempeño	3	
	Trabajo de Investigación 3	3	
Total de Créditos del Programa		56	

Nota: La UPCH se reserva el derecho de reprogramar los cursos y la fecha de dictado de los mismos, de acuerdo con su proceso de mejora académica continua o causa de fuerza mayor.

La Universidad reconocerá y/o convalidará de acuerdo al reglamento de la actividad académica de la Escuela de Posgrado, los cursos de posgrado o su equivalente.



# Cronograma de admisión

Inscripciones

Hasta el 13 de julio de 2026

Admisión

Del 16 al 20 de julio de 2026

Matrícula

Del 18 al 21 de agosto de 2026

Inicio de clases

A partir del 24 de agosto de 2026

El ingreso está sujeto estrictamente a la aprobación satisfactoria del proceso de selección establecido por la universidad. El pago por derecho de postulación no garantiza ser admitido. Asimismo, los resultados del proceso de evaluación son inapelables y confidenciales.

## Información general\*

Duración

20 meses (4 ciclos)

Vacantes

10

Modalidad

A distancia no presencial

Frecuencia

Semanal

Horario

Lunes y viernes de 6:00 p.m. a 10:00 p.m.

(\*) Solo se consideran los meses en los que se desarrollan clases. La sede se ajusta según la actividad a desarrollar.

La UPCH se reserva el derecho de modificar o cancelar el inicio del programa si no llega al cupo mínimo de estudiantes matriculados hasta el mismo día de inicio del programa.



## Inversión\*

Derecho de admisión

S/ 600.00

Matrícula por semestre

S/ 600.00

Costo del programa

S/ 25 200.00

Valor total del programa

S/ 28 200.00

Financiamiento en 20 cuotas

S/ 1 260.00

(\*) Los costos no incluyen el Diploma, ni el Grado de Maestro.

(\*) Precios sujetos a variación, por cada ciclo sujeto a cambio tarifario.

## Descuentos aplicables\*

**10%**  
dscto

**EGRESADOS UPCH**

Egresados de Pregrado y Posgrado  
(Maestrías, Doctorados y Especialidades).

**5%**  
dscto

**POR PRONTO PAGO**

Pago al contado del costo total del programa.  
(solicitar a administración de la facultad).

(\*) Los descuentos no son acumulables.



# Proceso de admisión

Completa tu proceso de admisión siguiendo los pasos indicados. Es tu oportunidad para avanzar en tu desarrollo profesional.

## 01. Inscripción

- Insíbete a través del portal de admisión [postula.upch.edu.pe](http://postula.upch.edu.pe)

## 02. Recolección de datos

- Copia del grado académico de bachiller universitario o título profesional (postulantes extranjeros).
- Copia del DNI o pasaporte.
- Currículum Vitae descriptivo

## 03. Comprobante de pago

- Recibo o voucher de pago por los derechos de admisión.

## 04. Evaluación de expediente

- Evaluación previa del expediente al postulante de la maestría.

## 05. Entrevista personal

- Entrevista profesional con el postulante a la maestría.

(\*) Los documentos deberán ser subidos al portal de admisión

NOTA: El postulante podrá solicitar su retiro del proceso de admisión hasta setenta y dos horas (72) previo a la fecha de cierre de inscripciones. Las devoluciones serán por un monto del 60% del derecho de admisión abonado.

# Sé parte de la **comunidad que lidera el cambio**

**+40**



Programas entre maestrías y doctorados

Docentes con prestigio nacional e internacional





Campus modernos y equipados

Alianzas estratégicas para una formación de excelencia

Líneas de investigación interdisciplinaria





-  Posgrado UPCH
-  posgradocayetano
-  posgradocayetano
-  Posgrado Cayetano

Programa licenciado por:



**SUNEDU**

SUPERINTENDENCIA  
NACIONAL DE EDUCACIÓN  
SUPERIOR UNIVERSITARIA