



POSGRADO
CAYETANO

Destaca con prestigio

Maestría en
**COMPORTAMIENTO EN
LAS ORGANIZACIONES**
con mención en Psicología
Empresarial

➔ Modalidad

A distancia

➔ Duración

04 semestres

➔ Inscripciones hasta

02 de marzo 2026



Presentación

La Facultad de Psicología de la Universidad Peruana Cayetano Heredia se ha comprometido a contribuir al desarrollo del país mediante programas que responden a las demandas del mercado, los avances en ciencia y tecnología, y la interrelación profesional, siempre guiadas por los principios y valores heredianos.

Con esta visión, nace la Maestría en Comportamiento en las Organizaciones, potenciada para satisfacer las exigencias actuales del entorno empresarial. Este programa permitirá obtener certificaciones progresivas que validarán el crecimiento profesional a lo largo de su formación.

El programa incluye un Diploma en Planeamiento y Administración de Personas, diseñado como parte esencial de la Maestría, lo que permitirá destacar con un título adicional de alto valor en el mercado laboral, mientras se prepara para obtener el grado de Maestro con mención en Psicología Empresarial o Gestión del Talento

Esta maestría está estructurada para quienes buscan dominar el comportamiento organizacional, gestionar el talento humano y liderar la transformación en las organizaciones. Los egresados serán capaces de impactar de manera decisiva en el éxito y crecimiento de cualquier empresa, gracias a un enfoque innovador y alineado con las necesidades del mundo laboral actual.

Dirigido a

Profesionales bachilleres o titulados con experiencia laboral o interés por trabajar en áreas de recursos humanos, bienestar, gestión del talento, contratación y selección de personal, seguridad y salud ocupacional, capacitación, y otras áreas vinculadas con el comportamiento en las organizaciones, tanto en el sector público como en el privado.



¿Por qué elegir nuestra Maestría en Comportamiento en las Organizaciones?



Nuestro programa te permitirá desarrollar competencias para



Gestionar personas para la identificación de talentos, con el fin de aprovechar de la mejor manera los recursos humanos, en el marco de un comportamiento ético cuidando el bienestar y desarrollo de los individuos que trabajan en la organización.



Plantear soluciones partiendo de la correcta identificación de los componentes internos y externos de la organización para evaluar, aprovechar y gestionar de la mejor manera los recursos existentes, con el fin de alcanzar los objetivos propuestos.

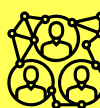

Evaluar los entornos internos y externos para diseñar, ejecutar y evaluar estrategias de intervención, enfocadas en las personas y en la cultura de la organización, alineadas con los objetivos a corto, mediano y largo plazo.



Elaborar proyectos de investigación que parten de problemas planteados de forma coherente, basados en una metodología rigurosa, concluyendo con propuestas de naturaleza académica y práctica.

➔ Obtén tu grado de

Maestro en Comportamiento en las Organizaciones

En la mención elegida

- ➔ Gestión del Talento
- ➔ Psicología Empresarial

Incluye el siguiente diplomado

- ⊕ Diplomado en Planeamiento y Administración de Personas



Maestro en Comportamiento en las Organizaciones

El participante logrará el grado de Maestro en la mención de su interés, al haber aprobado satisfactoriamente los 56 créditos del plan de estudio (4 ciclos académicos), con la elaboración del trabajo de investigación conforme a las Normas para la Obtención de Grados de la UPCH y la certificación del dominio de un idioma extranjero a nivel intermedio.

Diploma en Planeamiento y Administración de Personas

Se le otorga a los participantes que cumplan con haber aprobado satisfactoriamente los 28 créditos correspondientes al primer y segundo ciclo de la maestría en cualquiera de sus dos menciones.



Coordinadora del programa



MAG. BRITTA BAETHGE

- Magíster en Organización y Dirección de Personas por la Universidad ESAN, 1er puesto. Licenciada en Psicología Organizacional por la PUCP. CPP 28290 Ha trabajado como responsable de la unidad de Gestión de Talento de empresas privadas, especialmente en los sectores de construcción y servicios.
- Especialista en procesos de reclutamiento y selección de personal, desarrollo de perfiles de puestos, valoración de puestos, categorización y análisis salarial, gestión integral de la capacitación, gestión integral de la evaluación de desempeño, programas de inducción y onboarding, gestión de la cultura y clima laboral, administración y procedimientos de RH.
- Consultora Senior en procesos de Gestión Humana, Liderazgo, Inteligencia Emocional y Diagnóstico Cultural para empresas privadas y sector público.

Plana docente

MAG. PATRICIA PAOLA PECHE BECERRA

Magíster en Marketing y Dirección Comercial por la Universidad del Pacífico. Licenciada en Psicología por la Universidad Peruana Cayetano Heredia, con especialización en Estadística Aplicada por la PUCP. Su trayectoria profesional se ha orientado a la investigación del comportamiento del consumidor, con énfasis en la aplicación de métodos cuantitativos y cualitativos para la toma de decisiones estratégicas. Ha liderado estudios en organizaciones multinacionales y nacionales de primer nivel, como GfK, Kimberly-Clark y NGR, así como en el sector público (en la Municipalidad Metropolitana de Lima y en proyectos específicos de investigación epidemiológica en el CDC del Ministerio de Salud del Perú). Su experiencia docente se ha desarrollado en programas de pregrado y posgrado en las áreas de Psicología y Marketing.

MAG. JUAN JAVIER RUIZ SANTA MARIA

Magíster en Organización y Dirección de Personas (ESAN). Licenciado en Psicología Clínico-Organizacional (USMP). Máster de Especialización en Gestión Europea de Recursos Humanos (Group ESC Clermont – Francia). Especialización en Dirección en Transformación Digital (ESAN - La Salle, España). Especialización en Recursos Humanos (CENTRUM). Transformación Digital (MIT - Massachusetts Institute of Technology). Design Thinking (Darden School of Business - Universidad de Virginia). Scrum Master, Design Thinkers y Agile HR (Certiprof). Especialista en People Analytics in HR. Coach Ejecutivo. Socio Director en EEA - Educación Ejecutiva Agile in HR. Director General de la firma Ruiz Santamaría & Asociados. Founder of FNL Startup. Estratega en Desarrollo Organizacional, Gestión del Talento y Comportamiento Laboral. Experiencia laboral como Gestor de RR. HH. en empresas del rubro comercial, retail, financiero, textil, educativo y minero. Consultor en Instituciones del Estado. Expositor en Seminarios Internacionales de Psicología Organizacional y Recursos Humanos.

MAG. REGINA MONTENEGRO

Magíster en CENTRUM Católica Business School y por la Escuela de Alta Dirección y Administración EADA – España. Egresada del Doctorado en Psicología en la Universidad Femenina Sagrado Corazón (UNIFE). Máster en Gestión Pública de la EUCIM BUSINESS SCHOOL. Profesional con 18 años de experiencia general en gestión humana y desarrollo de personas tanto en el sector público como privado. Conocimiento en planificación de políticas de RR. HH., en metodologías para la gestión de recursos humanos, desarrollo de instrumentos y metodologías de la gestión del rendimiento para el Régimen General y Especial en el marco de la implementación de la LSC.

MAG. MIGUEL ÁNGEL QUIJANO CAMPOS

Magíster en Organización y Dirección de Personas, profesional certificado internacionalmente por el HRCI (Human Resources Certification Institute) y licenciado en Administración. Cuenta con más de 15 años de experiencia de liderazgo en diferentes industrias, traduciendo la visión empresarial en innovadoras propuestas de valor de negocios, talento, cultura y liderazgo, a fin de garantizar el logro de resultados financieros y no financieros. Actualmente es consultor, coach de carrera (career coach) y docente de pregrado y posgrado.

MAG. JHON MAXIMILIANO ASTETE CORNEJO

Magíster en Administración de Empresas con Especialidad en Gestión Integrada de la Calidad, Seguridad y Medio Ambiente por la Universidad de Viña del Mar (Chile). Médico Especialista en Medicina Ocupacional y Medio Ambiente, y diploma académico de Médico Cirujano por la Universidad Mayor, Real y Pontificia de San Francisco Xavier de Chuquisaca (Bolivia). Actualmente es jefe de la Unidad de Medicina Ocupacional y Medio Ambiente de la Universidad Peruana Cayetano Heredia, médico especialista del Centro Nacional de Salud Ocupacional y Protección del Ambiente para la Salud del Ministerio de Salud. Es miembro del Consejo Editorial de la Revista Científica de Medicina de Trabajo de Brasil y de la Revista de Prevención de Riesgos Laborales de Valencia (España). Expresidente de la Asociación Latinoamericana de Salud Ocupacional y de la Sociedad Peruana de Salud.

MAG. MIGUEL ANTONIO HUAPAYA SUÁREZ

Magíster en Comportamiento Organizacional y RR. HH., ingeniero industrial, con especializaciones en Gestión Empresarial (Universidad Politécnica de Cataluña) y Administración de Negocios. Profesional con más de 30 años de experiencia en gestión del capital humano en empresas privadas peruanas y extranjeras, así como en organizaciones públicas. Especialista en gestión de compensaciones, planeamiento de RR. HH., gestión del rendimiento y gestión de proyecto de RR. HH.. Actualmente es consultor asociado senior de compensaciones en HR-In. Fue gerente de planeamiento y control de RR. HH. y jefe de proyectos de RR. HH. en Unión de Cervecerías Backus y Johnston y en sus diferentes empresas filiales.

MAG. LUIS ENRIQUE CHÁVEZ GURMENDI

Magíster en Administración de Empresas e ingeniero industrial. Se ha desempeñado como gerente de personal en Goodyear Perú, gerente de Recursos Humanos en Embotelladora Latinoamericana Coca Cola, gerente de Compensaciones y Administración de Personal en Alicorp, y gerente de Recursos en la Minera Barrick Misquichilca. Actualmente es director gerente de la consultora Compensation Outsourcing. Es docente en cursos de posgrado, especialización y diplomados en CENTRUM, ESAN, Universidad de Lima, Universidad Peruana Cayetano Heredia y Pontificia Universidad Católica del Perú.

MAG. MILAGROS RABINES FLORES

Maestra en Derecho Empresarial y abogada. Se ha desempeñado como asesora legal en entidades del Estado en el ámbito laboral y de contrataciones y adquisiciones. En el sector privado ha sido asesora legal de empresas de transporte aéreo nacionales e internacionales. Ha brindado asesoramiento a empresas relacionadas con la logística del comercio exterior en el ámbito administrativo y procesal para la solución de conflictos civiles y administrativos. Cuenta con experiencia en la solución de controversias de naturaleza civil, contencioso-administrativa, comercial y constitucional.

DR. HELFER JOEL MOLINA QUIÑONES

Doctor en Administración de la Educación, maestro en Salud Pública con mención en Epidemiología y licenciado en Estadística e Informática. Es mentor del Multidisciplinary International Training Program (MIRT) de la Universidad de Washington y consultor del Center for Disease Control and Prevention (CDC), Global Injury Surveillance e International Development Research Centre (IDRC), así como del Instituto Nacional de Salud Mental Hideyo Noguchi y de la Universidad Peruana Cayetano Heredia. Asesor de tesis de estudiantes de posgrado y ponente en temas de estadística, investigación y epidemiología.

MAG. DANIEL LUIS ROBLES IBAZETA

Máster en Alta Dirección Empresarial por la Universidad Rey Juan Carlos de España, Magíster en Derecho de Empresa y abogado. Actualmente se desempeña como gerente general en Robles Ibazeta Consultores S.A.C. Es miembro de la Asociación Europea de Abogados. Ha sido gerente general en Eglo Perú S.A.C., gerente general y presidente del directorio en Laboratorios Acuicolas S.A., gerente en Proquitec Perú S.A.C., asesor legal en Grupo Representaciones Tecnimotors, abogado principal en Grupo Acuapesca S.A. y abogado en el Estudio Luis Echecopar García. Especialista en negociaciones con empresas de seguros, con amplia experiencia en Derecho de la Empresa, Planeamiento Laboral Estratégico, Derecho Corporativo, Constitucional, Administrativo, Procesal Civil y Asesoría Legal de Negociaciones en el sector Acuícola.

MAG. ARMANDO TALAVERANO OJEDA

Especialista en Ergonomía por la Universidad Tecnológica Nacional de Argentina, magíster en Gerencia de Proyectos y Programas Sociales, médico Cirujano y especialista en Medicina Ocupacional y Medio Ambiente. Auditor SIG (Calidad, Medio Ambiente y Salud Ocupacional: ISO 9001, ISO 14001, OHSAS 18001). Auditor en salud ocupacional, experto en auditoría médica, mentor en investigación. Actualmente es presidente CTN de Ergonomía – INACAL (Perú), presidente de la Sociedad Científica de Ergonomía y Psicosociología del Perú. Consultor senior en temas de SGSST, salud ocupacional, medicina ocupacional, ergonomía, psicosociología, higiene y seguridad industrial, auditoría y gestión de programas para diferentes sectores industriales a nivel nacional: minero, hidrocarburos, industrial, construcción, manufactura, finanzas, comunicaciones, educación, salud, servicios, público, certificadoras, colegios profesionales y sociedades científicas.

MAG. FRANCO LUIS URBINA ROMERO

Máster en MBA Internacional por la Universitat Politècnica de Catalunya (España), Maestro en Administración de Empresas y Licenciado en Administración. Ha sido gerente de Administración en el Ministerio Público – Fiscalía de la Nación. Actualmente es funcionario de la Superintendencia Nacional de Aduanas y de Administración Tributaria (SUNAT), con experiencia en el área tributaria y en el área de recursos humanos, y CEO de la Escuela de Habilidades Personales.

***Plana docente sujeta a cambios**



Plan de estudios

Maestría en Comportamiento de las Organizaciones con mención en Psicología Empresarial

CICLO	ASIGNATURA	CRÉDITOS
01.	Competencias Laborales y Gestión del Talento Humano	2
	Legislación Laboral	3
	Diseño y Análisis De Las Organizaciones	3
	Diagnóstico de Contextos y Realidades	3
	Métodos de Investigación para el Estudio del Comportamiento en las Organizaciones	3
02.	Estrategias de Negociación y de Manejo de Conflictos Comunicación Interna y Externa rn las Organizaciones Innovación y Liderazgo Planeamiento en la Organización y Diseño de Estrategias	Diploma en Planeamiento y Administración de Personas.
		(Aprobar los 28 Créditos)
		3
		3
		2
03.	Gestión del Estrés Laboral	4
	El Individuo en el Marco de la Organización	2
	Los Grupos en el Marco de la Organización	2
	Herramientas de Gestión de la Calidad	3
	Trabajo de Investigación 2	3
04.	Riesgo Psicosocial, Prevención y Salud Ocupacional	3
	Evaluación y Gestión de la Cultura Organizacional	3
	Ecosistema de la Organización	2
	Estrategias de Intervención en las Organizaciones	3
	Trabajo de Investigación 3	3
Total de Créditos del Programa		56

Nota: La UPCH se reserva el derecho de reprogramar los cursos y la fecha de dictado de los mismos, de acuerdo con su proceso de mejora académica continua o causa de fuerza mayor.

La Universidad reconocerá y/o convalidará de acuerdo al reglamento de la actividad académica de la Escuela de Posgrado, los cursos de posgrado o su equivalente.



Cronograma de admisión

Inscripciones

Hasta el 2 de marzo de 2026

Admisión

Hasta el 9 de marzo

Matrícula

Del 24 al 27 de marzo

Inicio de clases

A partir del 30 de marzo

Información general*

Duración

20 meses (4 ciclos)

Vacantes

7

Modalidad

A distancia

Frecuencia

Semanal

Horario

Lunes y viernes de 6:00 p.m. a 10:00 p.m.

(*) Solo se consideran los meses en los que se desarrollan clases. La sede se ajusta según la actividad a desarrollar.

La UPCH se reserva el derecho de modificar o cancelar el inicio del programa si no llega al cupo mínimo de estudiantes matriculados hasta el mismo día de inicio del programa.



Inversión*

Derecho de admisión	S/ 600.00
Matrícula por semestre	S/ 600.00
Costo del programa	S/ 25 200.00
Valor total del programa	S/ 28 200.00
Financiamiento en 20 cuotas	S/ 1 260.00

(*) Los costos no incluyen el Diploma, ni el Grado de Maestro.

(*) Los costos son referenciales por ser tarifarios 2025.

Descuentos aplicables*

10%
dscto

EGRESADOS UPCH

Egresados de Pregrado y Posgrado
(Maestrías, Doctorados y Especialidades).

5%
dscto

CORPORATIVO

Admisión de 3 participantes (como mínimo)
de una misma institución al programa.
Deberán presentar una carta institucional
que acredite que pertenecen a la misma
institución.

5%
dscto

POR PRONTO PAGO

Pago al contado del costo total del programa
(solicitar a administración de la facultad).

(*) Los descuentos no son acumulables.



Proceso de admisión

Completa tu proceso de admisión siguiendo los pasos indicados. Es tu oportunidad para avanzar en tu desarrollo profesional.

01.Inscripción

- ➔ Insíbete a través del portal de admisión **postula.upch.edu.pe**

02.Recolección de datos

- ➔ Copia del grado académico de bachiller universitario o título profesional (postulantes extranjeros).
- ➔ Copia del DNI o pasaporte.
- ➔ Currículum Vitae descriptivo

03.Comprobante de pago

- ➔ Recibo o voucher de pago por los derechos de admisión.

04.Evaluación de expediente

- ➔ Evaluación previa del expediente al postulante de la maestría.

05.Entrevista personal

- ➔ Entrevista profesional con el postulante a la maestría.

(*) Los documentos deberán ser subidos al portal de admisión

NOTA: El postulante podrá solicitar su retiro del proceso de admisión hasta setenta y dos horas (72) previo a la fecha de cierre de inscripciones. Las devoluciones serán por un monto del 60% del derecho de admisión abonado.

Sé parte de la **comunidad que lidera el cambio**

+40



Programas entre
maestrías y doctorados

Docentes con prestigio
nacional e internacional





Campus modernos y
equipados

Alianzas estratégicas
para una formación de
excelencia

Líneas de investigación
interdisciplinaria





-  Posgrado UPCH
-  posgradocayetano
-  posgradocayetano
-  Posgrado Cayetano

Programa licenciado por:



SUNEDU

SUPERINTENDENCIA
NACIONAL DE EDUCACIÓN
SUPERIOR UNIVERSITARIA